THE DOCUMENT COMPANY
XEROX®

Phaser™ 4400
Impressora a Laser

Velocidade
À frente de sua Categoria

www.xerox.com/officeprinting

THE DOCUMENT COMPANY
XEROX®

desempenho de impressora grande

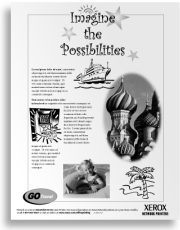

Impressões de qualidade em menos tempo é a essência da Phaser 4400. Impressões irretocáveis com máxima resolução sem sacrificar a qualidade de impressão em benefício da velocidade.

- *26 ppm para trabalhos longos de impressão ou de vários jogos.*
- *Resolução verdadeira de 1200 x 1200 dpi com velocidade total do mecanismo de impressão para obter textos nítidos e imagens com detalhes incríveis e uma grande variedade de tons.*
- *Processador 266 MHz RISC que mantém a velocidade de impressão mesmo em aplicações complexas.*
- *Tempo de saída da primeira página de 11 segundos, para que você não tenha que esperar quando chegar até a máquina.*
- *O volume máximo de impressão de até 150 mil páginas por mês permite o processamento de grandes cargas de trabalho.*

Phaser 4400

Impressora a Laser

A Phaser 4400 leva qualidade, excelência e eficiência ao escritório.

Os escritórios de hoje, com seu ritmo acelerado, demandam um tipo de impressora que possa não só acompanhar toda essa atividade, mas também realizá-la com custo menor. A Phaser 4400 tem o que é preciso para manter seu escritório ativo — e não o oposto disso. Sua facilidade de instalação, uso e manutenção farão com que você se pergunte como foi capaz de viver sem ela por tanto tempo.

Phaser™ 4400
Impressora a Laser

facilidade de uso para todos no escritório

A Phaser 4400 é uma escolha segura e confiável para impressões sem problemas. Ela é fácil de usar e administrar até mesmo para o usuário mais inexperiente. Além disso, se o papel ou o toner da impressora estiver acabando, ela pode alertá-lo antes de o suprimento terminar – sem interromper o trabalho.

- *O driver inteligente e pró-ativo da Xerox assimila seus hábitos de impressão e se ajusta automaticamente para poupar tempo e esforço.*
- *Um conjunto completo de funções do Xerox WorkSet™ vem incluído em sua Phaser 4400, inclusive alertas de e-mail MaiLinX, impressão borda a borda e impressão de livretos. Além disso, você obtém a Impressão salva, Impressão protegida, Impressão de prova e Impressão direta de PDF com disco rígido.*
- *Você pode gerenciar, configurar e solucionar problemas com facilidade na Phaser 4400 a partir da tela de seu computador, utilizando o servidor Web interno CentreWare®.*

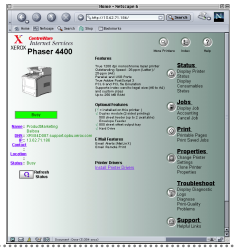

impressão inteligente — trabalho perfeito

Ao conectar uma Phaser 4400 à rede, você pode usufruir das vantagens do software Xerox CentreWare. Ele oferece acesso rápido e conveniente a uma infinidade de funções, inclusive status da impressora e do trabalho, informações de contabilidade detalhadas, alertas de e-mail e administração de rede simplificada.

***O Instalador Phaser** transforma a instalação da rede em um processo simples de um só clique.*

*Os administradores da impressora irão beneficiar-se do **CentreWare ® Web** para gerenciar todas as impressoras de suas redes (inclusive as impressoras de rede não-Xerox) por meio de um navegador da Web padrão.*

***A interface dinâmica do driver** oferece status da impressora em tempo real, seleciona automaticamente a bandeja correta e assimila as configurações dos aplicativos do escritório.*

*O recurso de **PrintingScout** aprimorado oferece mensagens instantâneas em seu monitor, caso haja qualquer imprevisto durante o trabalho de impressão.*

*A inteligente Phaser 4400 pode até solucionar problemas por conta própria com o **PhaserSMART™**, um sistema exclusivo de suporte automatizado baseado na Internet.*

impressora de qualidade com menos custos

Considerando todos os recursos oferecidos, o custo-benefício do pacote de funções da Phaser 4400 valoriza ainda mais o produto.

A engenharia robusta e confiável, bem como a flexibilidade de uso de materiais e a qualidade de impressão oferecidas fornece aos escritórios ativos tudo o que precisam em uma impressora de rede.

Adobe® PostScript® 3™

- *O modelo de rede básico contém uma bandeja de entrada para 550 folhas, 64 MB de memória, legítimo Adobe ® PostScript ® 3™ e um cartucho de toner de até 10 mil páginas de capacidade (não é um cartucho inicial de menor capacidade).*
- *As décadas de tecnologia Xerox em dispositivos de recirculação de documentos se concentram no sistema de coleta e alimentação de papel da Phaser 4400, o que a torna extremamente confiável e constante (aproximadamente um atolamento a cada 10 mil impressões).*
- *Os cartuchos de toner de alta capacidade disponíveis diminuem as intervenções feitas na impressora e os custos.*
- *A comprovada confiabilidade de segunda geração da 4400 ainda oferece garantia de um ano em campo.*

manuseio flexível e confiável de papéis

O confiável sistema de coleta e alimentação do papel da Phaser 4400 permite que todos os tipos de material de cartolina de até 216 g/m² sejam alimentados pela bandeja padrão, inclusive envelopes.

Os tamanhos de papel personalizados entre 76 x 127 mm a 216 x 356 mm também são aceitos. Além disso, a brilhante tecnologia de Bandejas inteligentes da Xerox permite aos usuários ver na tela qual tamanho de papel esta contido na bandeja.

O empilhador opcional para 500 folhas com deslocamento amplia a capacidade de saída e separa os trabalhos de impressão para permitir fácil distribuição.

O escaninho grande de saída comporta até 500 folhas.

Alimentador manual padrão de 100 folhas para várias finalidades.

A bandeja padrão para 550 folhas permite a adição de uma resma de papel inteira antes de a bandeja se esvaziar. Além disso, o tamanho do papel contido na bandeja pode ser visto no driver da impressora graças à tecnologia de detecção automática de tamanho da Phaser 4400.

Há até duas bandejas adicionais para 550 folhas disponíveis para uma capacidade de entrada total de 1.750 folhas.

precisa de mais informações?
Vá para www.xerox.com/officeprinting

Veja o equipamento em ação. Visite o seu Revendedor Xerox ou veja uma demonstração virtual em: **www.xerox.com/officeprinting/4400demo**

Prêmios da categoria. A predecessora da Phaser 4400, a DocuPrint ® N2125, recebeu vários prêmios máximos e reconhecimentos das revistas **PC Magazine, PC World, Macworld** e do jornal **Government Computer News.**

Para localizar o Revendedor Xerox mais próximo ou para obter mais informações, visite nosso site na web: www.xerox.com/officeprinting.

THE DOCUMENT COMPANY
XEROX®

Phaser™ 4400
Impressora a Laser

Configurações

	4400N-Network	4400DT-Duplex	4400DX-Extended
Desempenho			
Velocidade da impressão	26 páginas por minuto (ppm)		
Impressão da 1a. página	11 segundos		
Memória (Padrão / Máx)	64 / 256 MB RAM		
Processador/PDL	Processador 266 MHz RISC, Adobe® PostScript® 3™, PCL 5e, PCL 6		
Disco rígido (20 GB)	Opcional		Padrão
Volume máximo mensal	Até 150 mil páginas por mês		
Qualidade de impressão			
Resolução máxima	1200 x 1200 dpi reais (sem perda de velocidade)		
Conectividade			
Interfaces padrão	10/100Base-TX Ethernet, Paralela bidirecional, USB		
Manuseio de papel			
Duplex automático	Opcional	Padrão	
Capac. de entrada de papel	Bandeja padrão para 550 folhas, bandeja multiformatos para 100 folhas		
Padrão		Bandeja adicional para 550 folhas	
Capac. de saída de papel	Bandeja de saída para 500 folhas		
Padrão			Empilhador para 500 folhas
Produtividade			
Funções padrão	Bandejas inteligentes, Tam. de pág. personalizados, Instal. Phaser, Impres. borda a borda, Job Pipelining com compressão		
	Servidor Web incorporado, Impressão remota, Alertas de e-mail, PrintingScout aprimorado, PhaserSMART, Contabilidade de trabalhos, Ferramenta de análise de uso		
		Impressão de livretos	
			Impressão de prova/protegida/salva, PDF direto, Armazenamento de fontes ampliado
Garantia	Um ano de garantia em campo.		

Suprimentos

Consumíveis	
Cartucho de toner de alta capacidade (15k)	113R00628
Kit de manutenção (110V)	108R00497
Opcionais	
Acessório de Bandeja adicional para 550 folhas (Carta/Ofício)	097S02878
Alimentador para 75 envelopes	097S02879
Módulo Duplex	097S02880
Bandeja coletora com alceamento para 500 folhas	097S02881
Disco rígido interno (20 GB)	097S02917
Memória Phaser de 32 MB	097S02923
Memória Phaser de 64 MB	097S02912
Memória Phaser de 128 MB	097S02913
Memória Flash de 16 MB	097S02914

Especificações

Rede/Software

Gerenciamento da impressora: Xerox CentreWare para Microsoft, Novell e Unix, Servidor Web incorporado CentreWare IS, Administrador da Web CentreWare, Xerox NDPS Gateway,Ferramenta de análise de uso (não disponíveis em modelos sem recurso de rede)
Recursos de fonte: 39 fontes PS residentes e 81 PCL. 97 fontes adicionais PS com disco rígido opcional.
Drivers de impressora: Windows 95/98/Me, Windows NT 4.x, Windows2000/XP, MacOS 8/9/X versão 10.1, Novell NetWare 3.x/4.x/5.x/6.x, UNIX (Linux 5.2+, Sun OS 4.x Sun Solaris 2.4+, DEC, HP/UX 11.x, IBM AIX 4.2+, SGI, SCO)
Linguagens: Legítimo Adobe PostScript 3, Emulação PCL 5e e PCL 6 com detecção e alternância automáticas

Manuseio do papel

Bandejas de entrada: Padrão: bandeja principal de 550 folhas, bandeja multiformatos de 100 folhas. Opcional: acessório de bandeja adicional de 550 folhas (padrão na 4400DT,4400DX). Aceita até duas bandejas adicionais.
Bandejas de saída: Padrão: 500 folhas com a face para baixo. Empilhador com deslocamento opcional: 500 folhas com a face para baixo (padrão na 4400DX)
Tipos de mídia: Em todas as bandejas: papéis de 60-216 g/m 2 comum e de alta gramatura, cartolina, etiquetas e envelopes. Impressão duplex **automática:** 60-105 g/m 2 comum. Bandeja multiformatos: papéis de até 216 g/m 2 cartolina, etiquetas e envelopes.
Tamanhos da mídia: Carta, Ofício I, Executivo, Meio Carta, Ofício II, A4, A5, A6, B5 JIS, ISO B5 e Personalizado [tamanhos: 3–5 pol. (76 x 127 mm) x 8,5–14 pol. (216–356 mm)]

Funções especiais

PrintingScout aprimorado exibe Ajuda instantânea se for preciso intervenção ao longo do trabalho de impressão.
Instalador Phaser gera a impressão automaticamente em minutos.
PhaserSMART pesquisa problemas por meio de um sistema de suporte automatizado baseado na Internet.
Ferramentas de produtividade: Impressão tipo: protegida*, de prova*, salva*, borda a borda, de livretos, alceada*, remota, Várias em 1, direta de PDF *, Imagem negativa e em espelho, Escala, Auto-Ajuste, Marcas d'água, Tamanho de papel personalizado, Páginas de capa, Páginas separadoras, Recarga de material durante a impressão, Repositório de trabalhos salvos*, Alertas de e-mail MaiLinX (*requer disco rígido).

Operação

Dimensões: Largura: 419 mm, altura: 409 mm, profundidade: 434 mm, peso: 26 kg
Temperatura ambiental: 5•••• a 35••••C, umidade relativa: 15% a 85% (sem condensação), Nível de ruído: 35 dB(A) em espera, 49,5 dB(A) em funcionamento (ISO 7779, DIN EN 27779)
Dados elétricos: Modo de repouso compatível com Energy Star: 110-127 VAC, 50/60 Hz. Consumo (máx): Impressão: 475 Watts, Em espera: 101 Watts, Economia de energia: 20 Watts
Órgãos reguladores: FCC Parte 15 alínea B, UL listada em UL 1950, UL Certificado para CSA—C22.2 No. 950-M95, FDA 21 CFR Sub J, Marca CE aplicável às diretivas 73/23/EEC e 89/336/EEC, Marca TUV -GS, IEC 950 Segunda Edição (EN 60950, EN 55022)

Garantia

Um ano de garantia em campo e suporte telefônico.

Para localizar o Revendedor Xerox mais próximo ou para obter mais informações, visite nosso site: www.xerox.com/officeprinting ou ligue para **0800-704-9672.**

XEROX
Worldwide Partner

Copyright© 2002 XEROX CORPORATION. Todos os direitos reservados. O conteúdo desta publicação não pode ser reproduzido sem a permissão da XEROX CORPORATION. Xerox®, The Document Company®, o X digital, CentreWare® e DocuPrint® são marcas registradas da XEROX CORPORATION. Phaser™, PhaserSMART™, WorkSet™ e N2125™ são marcas da XEROX CORPORATION. Total Satisfaction ServicesSM é uma marca de serviços da XEROX CORPORATION. Adobe®, PostScript® e Adobe PostScript 3™ são marcas da Adobe Systems Incorporated. Todas as outras marcas são propriedade de seus respectivos fabricantes. As informações contidas neste folheto estão sujeitas a alterações sem aviso prévio. 2/03 - 44XBR-01PA